# ZMIANA MIEJSCOWEGO PLANU ZAGOSPODAROWANIA PRZESTRZENNEGO OBRĘBU ANTONIÓW, BARCINEK, KOPANIEC, KROMNÓW, MAŁA KAMIENICA, STARA KAMIENICA, RYBNICA NA OBSZARZE GMINY STARA KAMIENICA

**OBRĘB MAŁA KAMIENICA**

0 20 40 60 80 100 [m]

**SKALA 1: 1000**

**ZAŁĄCZNIK GRAFICZNY NR 6**
DO UCHWAŁY NR XII/92/11 RADY GMINY STARA KAMIENICA Z DNIA 30 SIERPNIA 2011 R.
PUBLIKACJA: DZ. URZ. WOJ. DOLNOŚLĄSKIEGO Z DNIA 17 LISTOPADA 2011 R. NR 234 POZ. 4057

**OZNACZENIA PLANU:**

- GRANICA OBSZARU OBJĘTEGO PLANEM
- LINIE ROZGRANICZAJĄCE TERENY O RÓŻNYM PRZEZNACZENIU LUB RÓŻNYCH ZASADACH ZAGOSPODAROWANIA

PRZEZNACZENIE TERENÓW:

- MN – TERENY ZABUDOWY MIESZKANIOWEJ JEDNORODZINNEJ
- RM – TERENY ZABUDOWY ZAGRODOWEJ
- P/U – TEREN PRODUKCYJNO - USŁUGOWY
- ZL – LASY
- ZN – TEREN ZIELENI NIEURZĄDZONEJ
- KDZ – TERENY DRÓG PUBLICZNYCH KLASY ZBIORCZEJ
- KDD – TERENY DRÓG PUBLICZNYCH KLASY DOJAZDOWEJ
- KDW – TERENY DRÓG WEWNĘTRZNYCH
- KDr – TERENY DRÓG TRANSPORTU ROLNEGO

ZASADY OCHRONY DZIEDZICTWA KULTUROWEGO I ZABYTKÓW ORAZ DÓBR KULTURY WSPÓŁCZESNEJ:

- ZABYTEK NIERUCHOMY OBJĘTY OCHRONĄ KONSERWATORSKĄ
- TEREN STANOWISKA ARCHEOLOGICZNEGO
- GRANICA STREFY OCHRONY KONSERWATORSKIEJ - OCHRONY ARCHEOLOGICZNEJ

PARAMETRY I WSKAŹNIKI KSZTAŁTOWANIA ZABUDOWY I ZAGOSPODAROWANIA TERENÓW:

- NIEPRZEKRACZALNE LINIE ZABUDOWY

POZOSTAŁE OZNACZENIA PLANU:

- GRANICE ADMINISTRACYJNE
- GRANICA PROJEKTOWANEGO SPECJALNEGO OBSZARU OCHRONY SIEDLISK NATURA 2000 "ŁĄKI GÓR I PODGÓRZA IZERSKIEGO"
- GRANICA POTENCJALNEGO OBSZARU SPECJALNEJ OCHRONY PTAKÓW NATURA 2000 "GÓRY IZERSKIE"
- PRZEBIEG LINII NAPOWIETRZNEJ ELEKTROENERGETYCZNEJ
- PROPONOWANE LINIE PODZIAŁU GEODEZYJNEGO
- ORIENTACYJNE USYTUOWANIE BUDYNKU

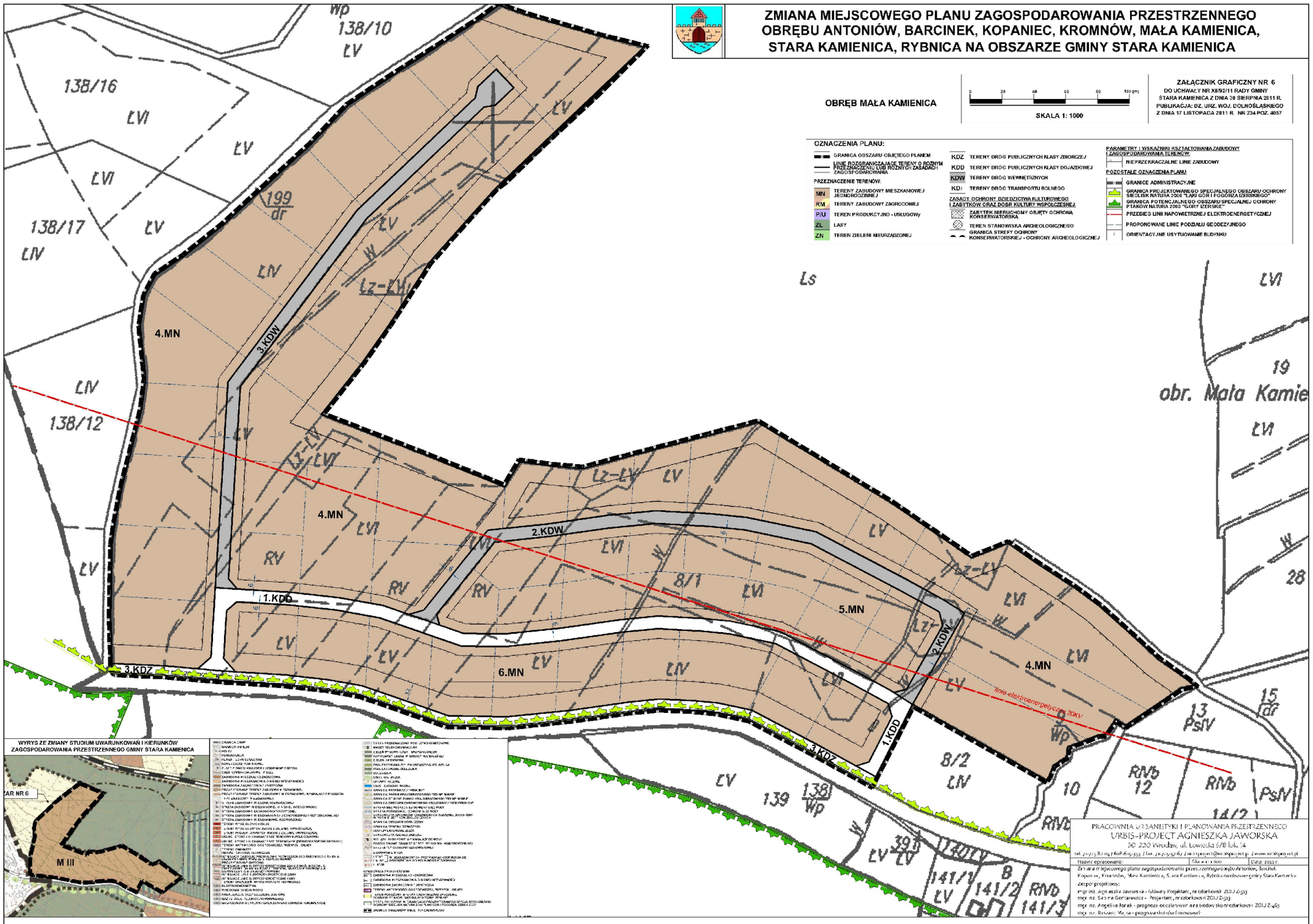


**WYRYS ZE ZMIANY STUDIUM UWARUNKOWAŃ I KIERUNKÓW ZAGOSPODAROWANIA PRZESTRZENNEGO GMINY STARA KAMIENICA**







PRACOWNIA URBANISTYKI I PLANOWANIA PRZESTRZENNEGO
URBIS-PROJECT AGNIESZKA JAWORSKA
50 220 Wrocław, ul. Łowiecka 6/8 lok. 4
tel. (+48) 71 608-615-933 | fax. (+48) 71 343-50-67 | mail: biuro@urbis-project.pl | www.urbis-project.pl


| Nazwa opracowania: | Skala: 1:1000 | Data: 2011 r. |
|---|---|---|

Zmiana miejscowego planu zagospodarowania przestrzennego obrębu Antoniów, Barcinek, Kopaniec, Kromnów, Mała Kamienica, Stara Kamienica, Rybnica na obszarze gminy Stara Kamienica


zespół projektowy:
mgr inż. Agnieszka Jaworska - Główny Projektant, nr uprawnień ZOIU Z-593
mgr inż. Sława Gomzarowicz - Projektant, nr uprawnień ZOIU Z-593
mgr inż. Angelika Jorek - prognoza oddziaływania na środowisko, nr uprawnień ZOIU Z-465
mgr inż. Ryszard Michalak - grafika wektorowa